



Recrûit

AVANCE

LA FABRIQUE

PLAISIR

Lucié
by fabrique

もっと仕事を楽しくスキルアップ

プライベートを充実した ワークライフバランスを手に入れよう！

キ
ャ
リ
ア



手当や還元がしっかりある！

高収入 × 安定

安心できる高水準の保障給を設けつつ
頑張った分だけ、しっかり稼げる
環境を作っています。



A fulfilling



環
境

自分に合った働き方が出来る

安心して長く働ける環境

個々のライフスタイルやニーズに合わせて、自分に最適な働き方が実現できます。
ご事情に合わせて、勤務形態もご相談ください。理想的な働き方ができるようサポートします。

仕事もプライベートもどちらも大切にしながら、楽しく成長できる環境を目指しています。
自分らしく働きながら、毎日をもっと充実させていきましょう。

休
み

オンもオフも人生全力！

プライベートも充実

年間休日は110~120日。土日祝日も休めて
連休も作れる！そして残業もほぼ無し！
しっかりリフレッシュしながら働けます。



Work-life balance!



いち早くプロに近づく

充実した教育カリキュラム

大事なポイントに焦点を当てた効率よく学べる
独自のカリキュラムを設けています。
元有名サロン講師のマンツーマンでの教育も取り入れ
スタイリストデビュー最短半年も可能！



学
び

ABOUT US

— AVANCE ってこんなサロン

入社の決め手

マンツーマンでお客様と
きちんと向き合えるところ

自由なところ

自分のライフスタイルに
合った働き方が出来る

スタッフ同士の雰囲気が良い

モチベーションを上げてくれるイベントもたくさんあり、仕事もプライベート楽しく過ごせる雰囲気に惹かれました！

アカデミー制度があるので
学びながら成長出来る

自分のやりたい事を
尊重してくれる

スタッフ一人ひとりの「やりたいこと」や「力を入れていきたいこと」をオーナーがしっかり聞いてくれて、協力してくれると感じたことが、入社を決め手になりました！

血液型

オール血液型募集中心！
個性豊かなメンバー勢揃い！

好きなこと

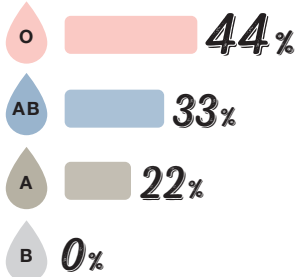

- 卓球 オムライスづくり 読書 DIY
- スノーボード 観察 デイズコー
- サッカー観戦 カラオケ ファッション
- ドライブ ゴルフ サーフィン フットサル
- グルメ サウナ アニメ鑑賞
- ウイスキー 総合格闘技 カメラ

MBTI診断

MBTI診断とは、
性格や考え方を16のタイプに
分類する診断手法

ESFJ領事官

社交的で世話好き。いつも喜んで周りの人をサポートし、コミュニケーションを大切にしているタイプ。

ENTP討論者

好奇心旺盛で自由な発想を持ち、ユーモアと論理的思考に優れるタイプ。

ISFP冒険家

感受性が豊かで芸術的な感性を持つ、自由で柔軟なタイプ。

ENFP広報運動家

好奇心旺盛で新しいアイデアに惹かれ、共感性が高く、周囲を巻き込むカリスマ性があるタイプ。

ISTJ-Aロジスティシャン

責任感が強く誠実で頼り甲斐がある性格。

INFJ提唱者

人の気持ちや悩みを敏感に察知し、共感する力が高い性格。

ENFJ主人公

情熱的で共感性が高く、カリスマ性のあるリーダータイプ。

悩まず気軽に相談してね！

ちなみにオーナー！

こんなにバランス良く揃っていてもスタッフ一同驚き！

ACADEMY

— 充実したカリキュラム

個々に合わせたスピードで、最短6カ月デビュー！
ただ早いだけじゃない、無駄を削ぎ落とした“濃密集中アカデミー”

早いデビュー＝技術が不安…と思われがちですが、当サロンではその心配はありません。通常は営業後に1日2時間の練習でデビューまで約2年のところ、当サロンは練習をすべて営業時間内で行い、必要な技術を集中的に学べるため、最短6カ月でデビュー可能です。専属講師のサポートやデビュー後の毎週アフターフォロー講習もあり、安心して成長できます。



カリキュラム

練習ウィッグは
会社支給

〈ウィッグ練習〉

〈モデル練習〉

4月	5月	6月	7月	8月	9月
<ul style="list-style-type: none"> シャンプー トリートメント ヘッドスパ カラー 縮毛矯正 ブリーチ 	<ul style="list-style-type: none"> カット パーマ スタイリング 	<ul style="list-style-type: none"> カット パーマ スタイリング 	<ul style="list-style-type: none"> カット orカラー or縮毛矯正 	<ul style="list-style-type: none"> カット+カラー カット+パーマ カット+縮毛矯正 	

〈学科〉

- 接客マナー、コミュニケーション力向上
- 薬材素材知識、デザインカバランスカ
- カット理論、パーマ理論、カラー理論

動画やSNS講習でも
最新スタイルも学べる！

〈アカデミーサロンでお客様を担当〉

10月	11月	12月	1月	2月	3月
-----	-----	-----	----	----	----

デビュースタイリスト後も毎週、アフターフォロー講習

- トレンドスタイル(カット)
- ヘアセット、ヘアアレンジ、スタイリング
- デザインカラー、ハイトーンカラー
- 髪質改善
- 韓国ヘア
- 似合わせ理論
- パーソナルカラー
- 毛髪科学
- 新素材の知識
- お金の勉強

トータル練習時間
/ 1056時間

1日の時間割

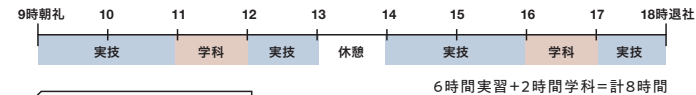

1週間のスケジュール



手の空いた時間に
勉強、練習！



デビュー
スタイリスト

EVENT

— 社内イベント

AVANCEでは、お互いに協力し尊重し合える仲間を大切に、
スタッフが笑顔で過ごせるアットホームな環境づくりを心掛けています。

Company trip

社員旅行

スノーボードやUSJ、沖縄など、思い
きり楽しめる社員旅行を毎年企画。
仲間との非日常の時間が、仕事への
モチベーションにもつながっています。



仕事を忘れて
全力で遊ぶ!



Social gathering

親睦会

定期的に飲み会や食事会を開
き、スタッフ同士で気軽に交流
できる雰囲気づくりを大切にし
ています。笑い合える時間が
チームの絆を深めています。



Photoshoot

撮影会

定期的に作品撮影会を開
き、スタイルづくりから撮影
まで一貫して学べる環境が
あります。クリエイティブな
挑戦を通して、表現力と技
術を高められる場です。

Birthday

バースデー

スタッフの誕生日は日頃の感謝を伝
える大切な時間に。笑顔があふれる
ひとときが、スタッフ同士の距離をさ
らに近づけてくれています。



ウイスキー好きが
集まる同好会を
定期的に関催♪



STAFF INTERVIEW

— AVANCEで働く人



Name
田中 彩花

Salon
Lucie アシスタント

Years Employed
1年

Technical School
国際理容美容専門学校

Q 現在の主な仕事内容を教えてください。

シャンプーやカラー塗布、ドライなど、アシスタントとしての基本業務を担当しています。一人ひとりのお客様と接するたびに新しい気づきがあり、毎日が学びの連続です。



Q お店の好きなところを教えてください。

スタッフ同士の仲が良く、気軽に相談できるところがとても心地いいです。頼れる先輩も多く、いつも笑顔が絶えない雰囲気の中で毎日楽しく働けています！



お客様から「シャンプー気持ちよかったですよ！」と声をかけていただけると、本当に嬉しいです。

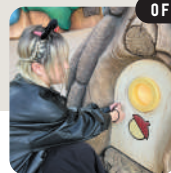

休日は、友達と海に行ったり大好きなディズニーで遊んだりしてリフレッシュしています。



カウンセリングから仕上げまですべてマンツーマンで対応しています。



休日は、動物園に行ったりカフェで過ごしたりして、癒しの時間を楽しんでいます。



Q この仕事を目指す人にメッセージをお願いします！

学生の頃は試験に落ちて落ち込んだ時期もありましたが、「美容が好き」という気持ちだけで続けてきました。今ではお客様から指名をいただけるようになり、努力は必ず形になると実感しています。最初はしんどいこともありますが、お客様の「ありがとう」や笑顔が大きな励みになります。少しずつ自信がってくる仕事なので、ぜひ挑戦してみてください！みんなで美容業界を盛り上げましょう。



Name
大平 凌

Salon
LA FABRIQUE スタイリスト

Years Employed
1年

Technical School
国際理容美容専門学校



掃除は、気持ちよくお客様を迎えるために欠かせない大切な仕事だと思っています。抜かりのないよう、いつも丁寧に取り組むよう心がけています。

Q お店の好きなところを教えてください。

お店の好きなところは、スタッフ同士の仲がとても良いところです。それぞれ得意分野を持ったメンバーがいて、学ぶことが多いのも魅力だと感じています。

Q この仕事を目指す人にメッセージをお願いします！

美容師は、お客様と一緒に歳を重ねていける、とても素敵な仕事だと思います。これからいろんな経験をして、「美容師って楽しい！」と感じてもらえるよう、私も全力でサポートします！



休日は、趣味のスノーボードをしたりジムに通ったりして、心を整えています！



Name
大島 豪太

Salon
LA FABRIQUE スタイリスト

Years Employed
6年

Technical School
埼玉県理容美容専門学校



Name
新村 華奈絵

Salon
PLAISIR スタイリスト

Years Employed
3年

Technical School
専門学校東萌ビューティーカレッジ



毎日さまざまなメニューのお客様が来店されるのとても刺激になります！



スタッフと大好きなアイスキー蒸留所へ行くのも、いい息抜きになっています。

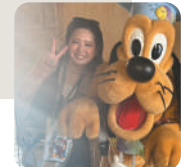

ディズニーでは全力で遊んで、とことん楽しんでいます！

Q 成長を実感したエピソードを教えてください。

最初はできないことだらけで、少しでもできることを増やしたくて毎日練習していました。できなかったことができるようになった瞬間の喜びは、今でも忘れません。そしてお客様に「あなたにやってもらいたい」と言ってくれた時、努力はちゃんと伝わっていたんだ、とすごく嬉しくなりました。任せてもらえる信頼関係ができたことで、美容師を続けてきて良かったと心から思えました。





想いを叶える美容師へ

お客様の“なりたい姿”に寄り添い、その想いに応えることを美容師として大切にしています。仕上がりを喜んでいただける瞬間がやりがいで、技術も人間力も磨き続けています。

スタッフの育成では1対1で向き合い、基礎から学べる環境づくりを心がけています。どこへ行っても通用する美容師を育てることが自分の使命だと考えています。

今後は地域No.1のサロンを目指し、店長として誰よりも先に行動し、背中を示せる存在でありたいと思っています。お客様にもスタッフにも愛されるサロンをつくってまいります。

下田 オサム

PLAISIR 店長

一人ひとりに、まっすぐ向き合う

美容師として一番大切にしているのは、「お客様一人ひとりにしっかり向き合うこと」。お客様の“なりたい”や“悩み”に寄り添い、日常の中で少しでも笑顔になっていただけるようなサロンづくりを心がけています。

スタッフそれぞれの個性を尊重し、一人ひとりが自分らしく輝ける環境づくりを大切にしています。

これからも、関わるすべてのお客様に喜んでいただきながら、サロン全体としてさらに成長していけるよう取り組んでいきたいと思っています。

高橋 充

Lucie 店長



自信と感動を届けられる美容師に

美容師の仕事は、出会う人から刺激を受けながら、自分の成長をゆっくり実感できる素敵な仕事です。振り返ったときに「頑張ってたよかった」と思えるような達成感や充実感を、一緒に育てていたら嬉しいです。そのために大切にしているのは、誠実、少しずつでも挑戦する気持ち、そして仲間とのつながり。LA FABRIQUEは、人の心にそっと自信と感動を届けられる美容師を丁寧に育てていきます。

横山 功

LA FABRIQUE 店長



SUPPORT

— AVANCEの福利厚生

＼ 他社には無いユニークな福利厚生が盛りだくさん！ /



社会保険完備

雇用/労災/健康/厚生年金完備！安心して働けます。



健康診断負担

年1回健康診断実施。全額会社で負担。ワクチン接種費用も免除します。



年間休日 110~120日

年間休日は、公休100日+有給10~20日。土日も休めて連休も作れる！



女性が働きやすい環境

産休・育休・時短勤務が可能！家庭の事情に合わせた働き方を。



準社員制度導入

最短16:30~に退社可能！※随時相談可



社員旅行などイベント多数

ポーリング、BBQ、研修旅行など楽しみがいっぱい！（全額会社負担）



セミナー費用半額補助

学びたい気持ちをサポート。セミナー費用を半額負担しています。



月イチ綺麗の日

1ヶ月に1回スタッフ同士で髪を整えます。（材料費のみ自己負担）



推し活休み

年1回土日も可能！会社のインスタにアップを条件に楽しんでもらいます♪



バースデー休暇・両親バースデー休暇

日頃の感謝を込めて、セルフラブを大切に。親孝行デーもつくりました。



生理休暇

辛い時は無理をしない。体調を整えるための休暇制度です。



スポーツジム補助

健康づくりを応援します。チョコザップの費用を半額負担。

- 正月休み / 4日
- 有給休暇 / 働いて半年後10日、翌年毎日1日追加MAX20日
 - * 有給休暇土日申請可
 - * 当日半休使用可
- フレックス制度
- 交通費支給：月上限20,000円迄
- 家賃手当：上限10,000円迄
- 入社時、引越補助制度：8割負担
- 一人暮らし応援金：50,000円支給
- 各種手当
 - * 店販手当：店販売上の15%
 - * 役職手当：20,000 ~ 100,000円/固定支給（正社員のみ）

- 生涯雇用制度
- 検定用・練習用ウイッグ支給
- ハンドクリーム会社負担
- 社員割引（仕入れ価格で購入可能）
- ウィスキー同好会：ウィスキー試飲
- AVANCEファイトクラブ：グローブ、プロテクター半額補助
- 社内スノーボード補助
- 誕生日お祝い
- スタッフ紹介手当（紹介者1名につき半年後10万円支給）

RECRUITMENT DETAILS

— AVANCEの募集要項

募集要項

新卒

✂️ 美容師/アシスタント(正社員)

給与	月給24万円～ (固定残業代10時間分含む/超過分は別途支給) ※休日:完全週休2日制
賞与	年2回/売上・指名数・再来率等、様々な分野から公正に評価します
勤務地	埼玉県草加市
勤務時間	全日:09:00~18:00(実働8時間/休憩60分) *基本残業なし
休日	完全週休2日/定休日:火・水曜日 その他:年始休暇(1月1日~1月4日まで)/有給休暇(入社半年後から10日付与) *スタイリストデビュー後は、いつでも土日休みを取得可能
試用期間	6ヶ月 *試用期間中の条件変動なし
必要資格	理美容専門学校卒業見込み、美容師免許取得予定の方
加入保健	社会保険、雇用保険、労災、その他各種保険

スタイリストデビュー後は
保証給24万円
+技術考合+店販考合

ご応募の流れ

1. まずは一度ご連絡下さい(電話、メール、LINE、InstagramDM)
2. サロン見学
3. 面接(技術試験・書類審査なし)
4. 一週間以内に可否通知

ENTRY ご応募・お問い合わせ

📞048-999-5729

info@avance-group.jp

Instagram



LINE



サロン見学も
お気軽に♪

面接可否を、電話もしくはメール、にてお知らせ致します。*ドメイン指定受信の解除を予めして下さい。
(担当:横山)

Message

私たちは「スタッフの笑顔が自然にあふれる美容室」でありたいと思い、日々サロンづくりに取り組んでいます。そのため大切にしているのは、無理なく続けられる働き方や、プライベートも大切にできる時間、そして頑張りがしっかり反映される給与の仕組みです。

正直に言うと、私自身がこれまで働いてきた環境は、長時間労働が当たり前だったり、連休が取れなかったり、土日のお休みなんで夢のまた夢…ということも多々ありました。そんな働き方に疑問を感じて、「自分だったらこんなサロンにしたい」と思い描いてきたことを、ひとつずつ形にしてきました。

もちろん、短期間で結果を出すことも素晴らしいことです。でも、せっかく美容師という素敵な仕事を選んだのなら、長く楽しく続けていける場所であってほしい。そのためにも、焦らず、無理せず、自分のペースで成長できる環境が必要だと考えています。

もし、私たちの考え方や想いに少しでも共感してもらえたなら、ぜひ一度、お話だけでも聞きに来てください。きっと、あなたの美容人生がもっと楽しくなるきっかけになると思います。

お会いできる日を、楽しみにしています。

代表取締役 **横山 功**



SALON INFO

— AVANCEのサロン紹介



埼玉県 草加エリアを中心に展開

都心へのアクセスが良いのに加え、
自然と商業施設が共存し、
歴史や文化も感じられる
バランスの取れた素敵な街です。

LA FABRIQUE

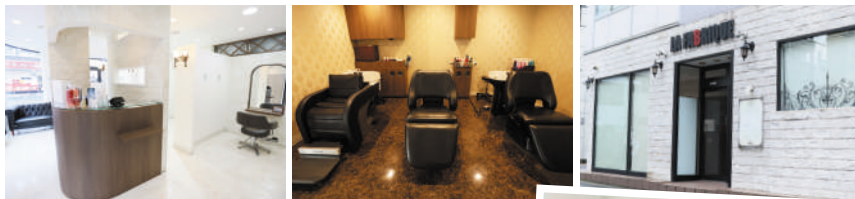

LA FABRIQUE

ラ ファブリック

〒340-0034 埼玉県草加市氷川町2102-1 横山ビル1F
☎048-999-5729
OPEN / 10:00 ~ 20:00 (全メニュー最終受付 20時)
CLOSE / 毎週火曜日



PLAISIR



PLAISIR by LA FABRIQUE

プレジール バイラ ファブリック

〒340-0015 櫻井ビル1F
☎048-951-4413
10:00 ~ 20:00 (カット最終受付 19時)
CLOSE / 毎週火曜日



Lucié

by fabrique



Lucié by fabrique

ルシエ バイ ファブリック

〒340-0034 埼玉県草加市氷川町2102-1 横山ビル3F
☎048-999-5829
OPEN / 10:00 ~ 20:00 (カット最終受付 19時)
CLOSE / 毎週火曜日



Welcome!



INFORMATION

1 エントリー

Instagram



LINE



2 選考会

☎048-999-5729

info@avance-group.jp

内定

AVANCE

LA FABRIQUE

PLAISIR

Lucié
By lab riqué

Yokoyama Bldg. 1F, 2102-1 Hikawa-cho, Soka, Saitama 340-0034, Japan
Founded in 2021 / 3 Locations / Kou Yokoyama, Representative